

VEM
FORTALEZA

FOR
CITY OF
TA
LE
ZA
unesco
Member of
the Creative Cities Network



Fortaleza
PREFEITURA

VEM
FORTALEZA

FOR
CITY OF
TA
LE
ZA
unesco
Member of
the Creative Cities Network



Fortaleza
PREFEITURA

FORTALEZA

RÉVEILLON 2025

VEM SENTIR A EMOÇÃO
DA NOSSA CIDADE.



COLETIVA DE IMPRENSA

Plano Operacional

Réveillon de Fortaleza 2025



ATRAÇÕES



Expectativa de aumento em **80%** nas vendas de bares e restaurantes

Receita estimada de **R\$ 4,7 bilhões** na economia da cidade
(17,5% a mais que no ano passado)



Esperado em torno de **600 mil** turistas

Ocupação hoteleira estimada em **95%**



- Expectativa de público no **Aterro da Praia de Iracema**:

1,2 milhão de pessoas

- Cachês pagos pela iniciativa privada



PATROCÍNIO



O melhor Réveillon do Brasil não se faz apenas com grandes atrações artísticas,
mas também com uma **organização de excelência**

TRÂNSITO + TRANSPORTE + SEGURANÇA + **ACESSIBILIDADE** +
SAÚDE + **ORDENAMENTO** + FISCALIZAÇÃO +
SUSTENTABILIDADE + LIMPEZA + **ILUMINAÇÃO** +
PROTEÇÃO DE CRIANÇAS E ADOLESCENTES



TRÂNSITO



OPERAÇÃO DE TRÂNSITO

- **240** agentes e operadores de tráfego
- Controle de tráfego e bloqueios viários
- Auxílio das câmeras de videomonitoramento
- Acesso local às áreas bloqueadas estará garantido mediante apresentação de comprovante de endereço

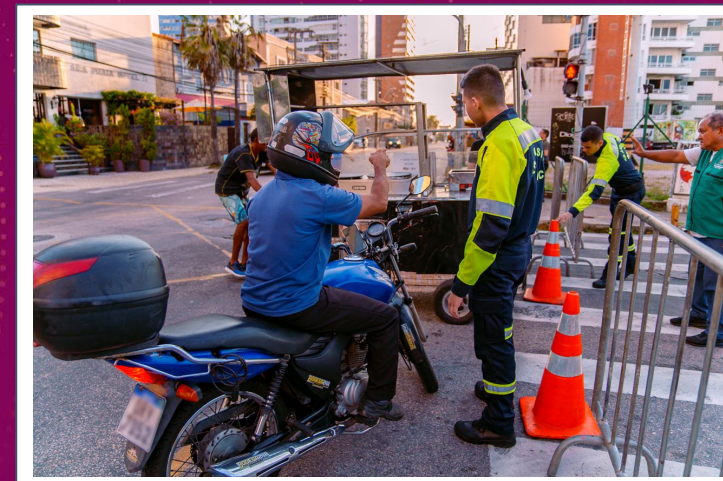

**A partir de 5h, bloqueio e coibição
de estacionamento nas vias de acesso
ao Aterro da Praia de Iracema
a partir do cruzamento da Av. Monsenhor Tabosa:**

- Rua Monsenhor Bruno
- Rua Camocim
- Rua Carlos Vasconcelos
- Rua Francisco Virgílio Vasconcelos
- Rua Barão de Aracati



- **Interdição principal a partir das 12h**
Av. Abolição e Av. Historiador Raimundo Girão
- entre as ruas Nunes Valente e João Cordeiro
- **Corredor de pedestres a partir das 15h**
Av. Rui Barbosa
- entre a Av. Monsenhor Tabosa e Deputado Moreira da Rocha
(tráfego de veículos bloqueado)



Opções de desvio:

- Quem vem na Av. Historiador Raimundo Girão (sentido **Centro/Mucuripe**) - dobrar à direita na Rua Idefonso Albano e à esquerda na Av. Monsenhor Tabosa
- Quem segue no sentido **Mucuripe/Centro**: dobrar à esquerda na Rua Nunes Valente e à direita na Rua Dep. Moreira da Rocha ou utilizar a Rua Tenente Benévolo



Áreas de desembarque:

- **Bolsões de estacionamento (TopBus+ e táxis)**
Av. Abolição - entre a Av. Barão de Studart e a Rua Nunes Valente
- **Área de desembarque (usuários do transporte coletivo)**
Rua Tenente Benévolo - entre a Av. Barão de Studart e a Rua Monsenhor Bruno



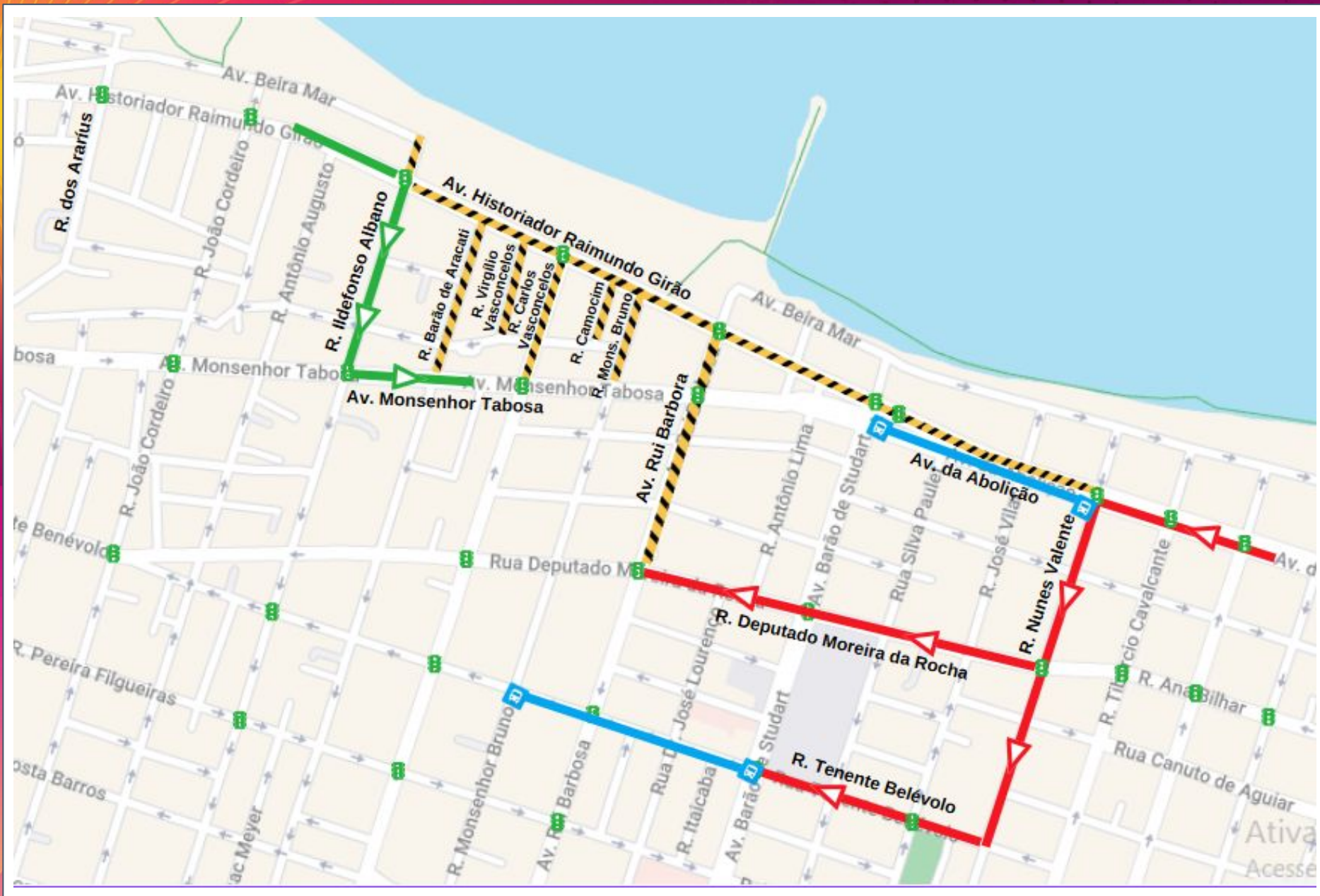

Fortaleza
PREFEITURA



TRANSPORTE PÚBLICO



TRANSPORTE - ETUFOR

FROTA REGULAR OPERANTE E RESERVA PARA 31 de dezembro (terça-feira)

1.430 veículos

+ 63 ônibus extras (carros reservas) estarão distribuídos nos 7 terminais de integração.

TARIFA SOCIAL

Será cobrada a Tarifa Social nos dias 31 de dezembro de 2024 e 1º de janeiro de 2025:

INTEIRA: R\$ 3,90 TARIFA ESTUDANTIL: R\$ 1,50



LINHAS DE ÔNIBUS DISPONÍVEIS

7 linhas especiais direto dos terminais para o Aterro da Praia de Iracema:

- 930 – Antônio Bezerra/Aterro/P Filgueiras
- 931 – Parangaba/Aterro/P Filgueiras
- 933 – Lagoa/Aterro/P Filgueiras
- 935 – Messejana/Aterro/P Filgueiras
- 936 – Cj Ceará/Aterro/P Filgueiras
- 937 – Papicu/Aterro/P Filgueiras
- 938 – Siqueira/Aterro/P Filgueiras

LINHAS DO ENTORNO	FROTA ÚTIL
011 Circular 1/Centro	05
012 Circular 2/Centro	05
051 Grande Circular I	16
052 Grande Circular II	16
055 Corujão/Grande Circular I	02
056 Corujão/Grande Circular II	02
071 Antônio Bezerra/Mucuripe	05
073 Siqueira/Praia de Iracema	11
077 Parangaba/Mucuripe	16
092 Antônio Bezerra/Papicu/Praia de Iracema	17
099 Siqueira/Mucuripe/Barão de Studart	11
120 Vila do Mar/Náutico/Antônio Bezerra I	03
711 Barra do Ceará/Cais do Porto	06
752 Caça e Pesca/Centro	16
901 Dom Luís/Papicu/Centro	03
905 Meireles/Centro	04
906 Caça e Pesca/Serviluz/Centro	12
907 Castelo Encantado/Centro	03
18 linhas	153



DESVIOS DAS LINHAS DE ÔNIBUS

Desvios provisórios a partir de 12h do dia 31/12 das linhas regulares que trafegam pela Av. Historiador Raimundo Girão.

Percurso no **sentido Oeste/Leste:**

Av. Pres. Castelo Branco, Rua Franco Rabelo, Rua Boris, Rua Rufino de Alencar, Rua 25 de Março, Rua Pereira Filgueiras, Rua Tibúrcio Cavalcante e Av. Abolição.

Percurso no **sentido Leste/Oeste:**

Av. Abolição, Rua Júlio Ibiapina, Av. Senador Virgílio Távora, Av. Dom Luiz, Rua Tibúrcio Cavalcante, Rua Tenente Benévolo e Av. Dom Manoel.

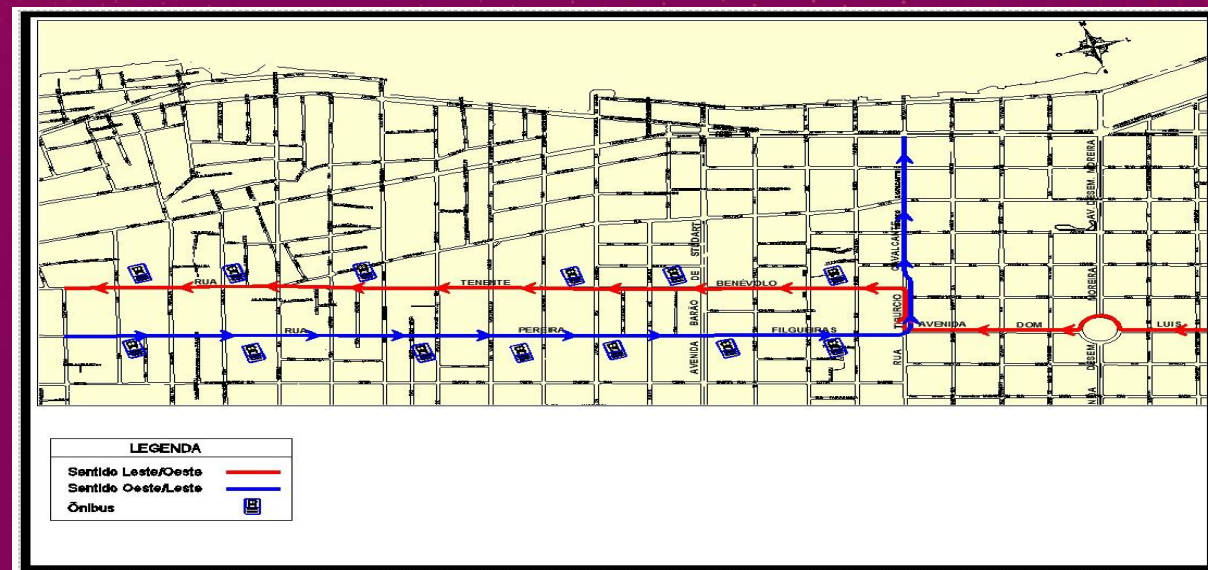

EMBARQUE E DESEMBARQUE DAS LINHAS



Pontos localizados na Rua Tenente Benévolo
entre Av. Barão de Studart e Rua Monsenhor Bruno

1º QUARTEIRÃO: ENTRE BARÃO DE STUDART E JOSÉ LOURENÇO

Terminais Papicu e Messejana

2º QUARTEIRÃO: ENTRE JOSÉ LOURENÇO E RUI BARBOSA

Terminais Parangaba/Siqueira/Lagoa

3º QUARTEIRÃO: ENTRE RUI BARBOSA E MONSENHOR BRUNO

Terminais Antônio Bezerra e Conjunto Ceará

● CORREDOR DE TRANSPORTE

Será implantado um corredor na Av. Rui Barbosa - entre a Av. Monsenhor Tabosa e Rua Tenente Benévolo - protegido por gradis para a segurança dos usuários do transporte coletivo na chegada e saída do Aterro da Praia de Iracema.



EMBARQUE E DESEMBARQUE TÁXI E TOP BUS+

TÁXIS

Os pontos de embarque/desembarque serão na Av. Abolição, iniciando após o terceiro ponto de embarque/desembarque do Top Bus+ até a Rua José Vilar.

TOP BUS +

Serão 3 pontos de embarque/desembarque na Av. Abolição, a partir da Av. Barão de Studart no Sentido Leste/Oeste.

A estocagem dos veículos do TOP + será na Av. Abolição, entre Rua José Vilar e Rua Nunes Valente.

48 Colaboradores envolvidos na Operação, fiscalização e Sindiônibus.



PROGRAMAÇÃO FROTA DE ÔNIBUS - 1º DE JANEIRO 2025

A programação será como aos domingos, com quadros especiais e **48 veículos reservas**.

Operação inicia às 4h na Av. Beira Mar, e às 6h nos terminais de integração.

As linhas serão monitoradas pelo Centro Operacional Integrado da Etufor 24 horas.

TARIFA SOCIAL

No dia 1º de janeiro de 2025 (quarta-feira) será cobrada a Tarifa Social.

INTEIRA: R\$ 3,90 TARIFA ESTUDANTIL: R\$ 1,50



SEGURANÇA



Secretaria Municipal de Segurança Cidadã (Sesec)

EFETIVO TOTAL: 433 guardas municipais

ATUAÇÃO

1. Ações de Prevenção e Salvamento Aquático
2. Videomonitoramento
3. Patrulhamento em viatura
4. Patrulhamento a pé
5. Ciclopatrulhamento
6. Motopatrulhamento
7. Utilização de drone



PREVENÇÃO E SALVAMENTO AQUÁTICO

31/12

Período: Diurno/Noturno
Efetivo: 15 guarda-vidas

01/01

Período: Diurno
Efetivo: 5 guarda-vidas



Videomonitoramento

CENTRAL DE OPERAÇÕES INTEGRADAS BEIRA-MAR (COI-BM)

- Câmeras de alta resolução;
- Otimização da Comunicação;
- Linha direta com a Ciops;
- Integração;
- Radiocomunicação;
- Eficiência na pronta resposta da demanda;
- Atendimento e Despacho;
- Drones.

31/12

Período: Diurno/Noturno
Efetivo: 30 servidores entre guardas municipais, Sesecc e outros órgãos



APOIO AMC

Avenida Rui Barbosa
Corredor do Pedestre

31/12

Período: Diurno/Noturno
Efetivo: 32 guardas municipais

APOIO AGEFIS

Fiscalização

31/12

Período: Diurno/Noturno
Efetivo: 64 guardas municipais



APOIO ETUFOR

Segurança de Área
Beira Mar

31/12

Período: Diurno/Noturno
Efetivo: 52 guardas municipais

APOIO FUNC1

31/12

Período: Noturno
Efetivo: 4 guardas municipais

APOIO SMS

Posto Médico

31/12

Período: Diurno/Noturno
Efetivo: 24 guardas municipais

APOIO SCSP

01/01

Período: Diurno
Efetivo: 20 guardas municipais



REFORÇO

Terminais de Integração

31/12

Período: Diurno/Noturno

Efetivo: 134 guardas municipais

01/01

Período: Diurno

Efetivo: 83 guardas municipais



ACESSIBILIDADE



ACESSIBILIDADE

ÁREA EXCLUSIVA PARA PESSOAS COM DEFICIÊNCIA

- Espaço com capacidade para 100 pessoas, incluindo acompanhantes
- Dois banheiros adaptados (um masculino e um feminino)
- Telões de LED com tradução simultânea de Libras durante o evento
- Audiodescrição em tempo real com fones de ouvido para pessoas cegas ou com baixa visão



SAÚDE

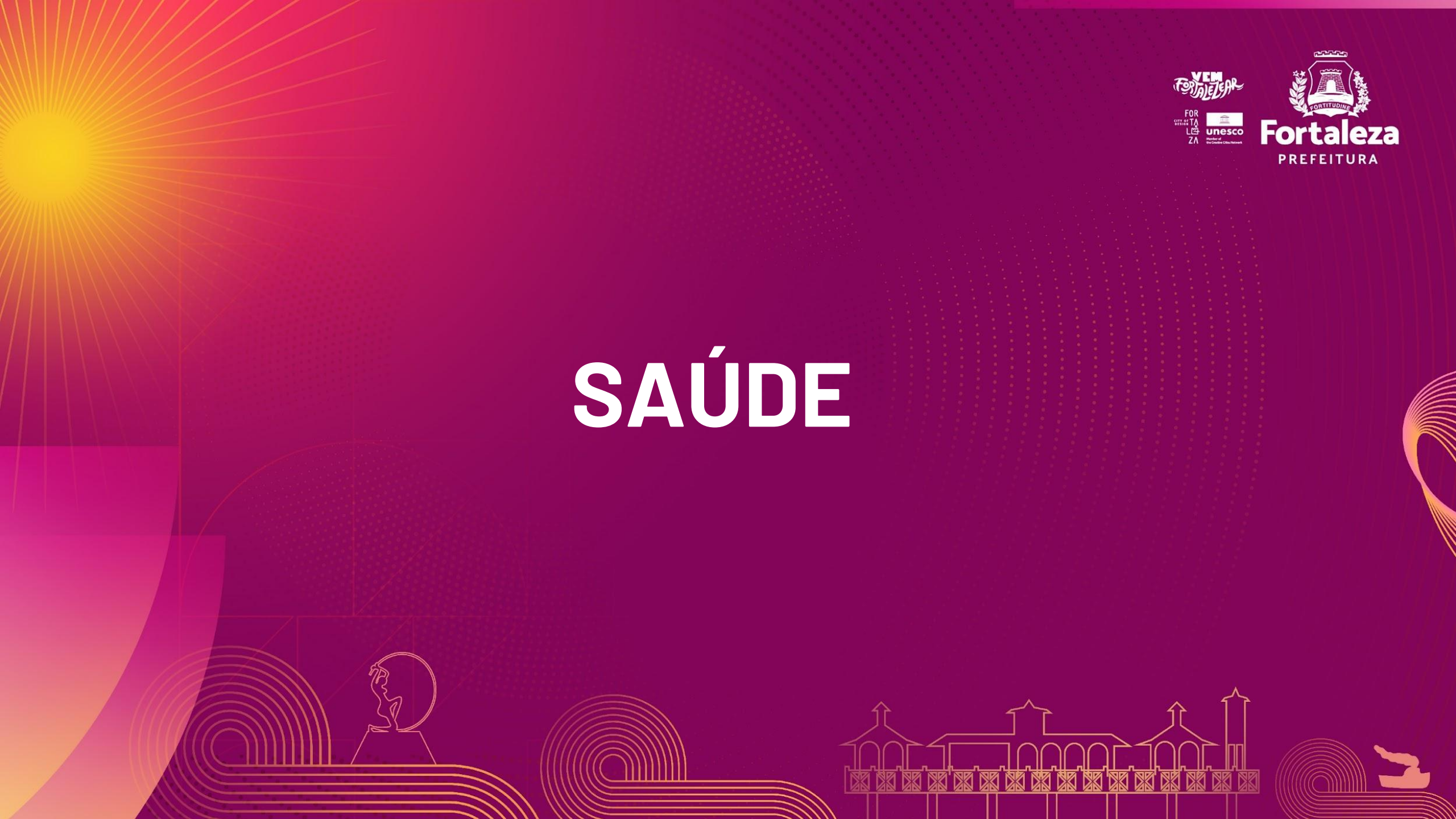

Saúde

- **3 Postos Médicos Avançados (PMA)**, no Aterro da Praia de Iracema
- **6 unidades móveis** de atendimento (ambulância)
- Atuação de **mais de 50 profissionais**



Saúde

- Em caso de *remoção do paciente*, **unidades hospitalares estarão preparadas** para atuar como: IJF; Frotinha Antônio Bezerra; Frotinha Parangaba; Gonzaguinha Barra (emergência obstétrica)
- As **Unidades de Pronto Atendimento (UPAs)** dos bairros Cristo Redentor, Praia do Futuro e Vila Velha também darão suporte ao público do evento.



ORDENAMENTO URBANO



Ordenamento do comércio

- **100 novos comerciantes** selecionados por meio de sorteio em dezembro pela Secretaria Executiva Regional 2 (SER 2);
- 63 permissionários já pertencentes ao trecho;
- Até 3 ajudantes por comerciante, totalizando **652 empregos** de forma direta;

Localização: Entre a Rua Ildfonso Albano a Av. Rui Barbosa



Ordenamento do comércio

VEM
Fortaleza

FOR
CITY OF
TA
LES
ZA

unesco
Member of
the Creative Cities Network



Fortaleza
PREFEITURA

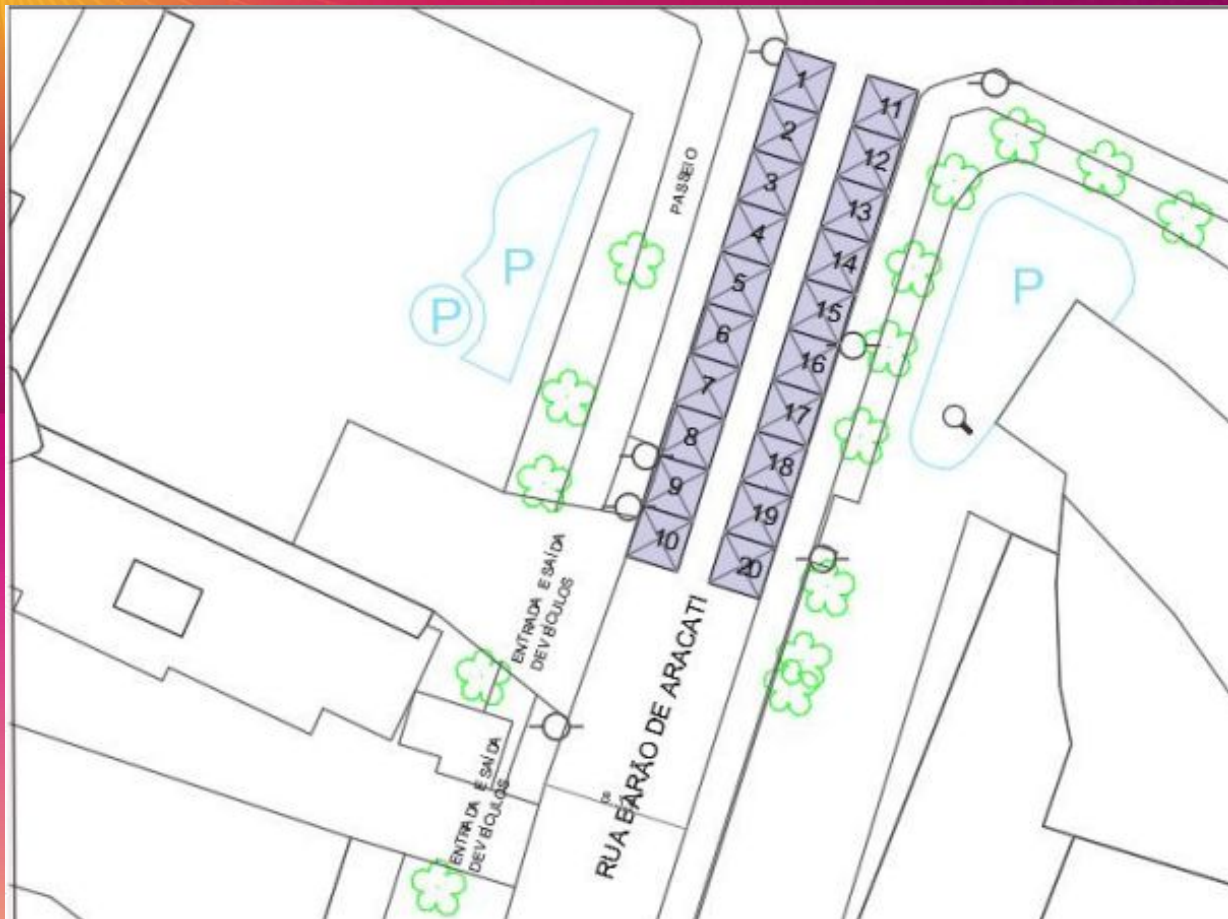

Ordenamento do comércio

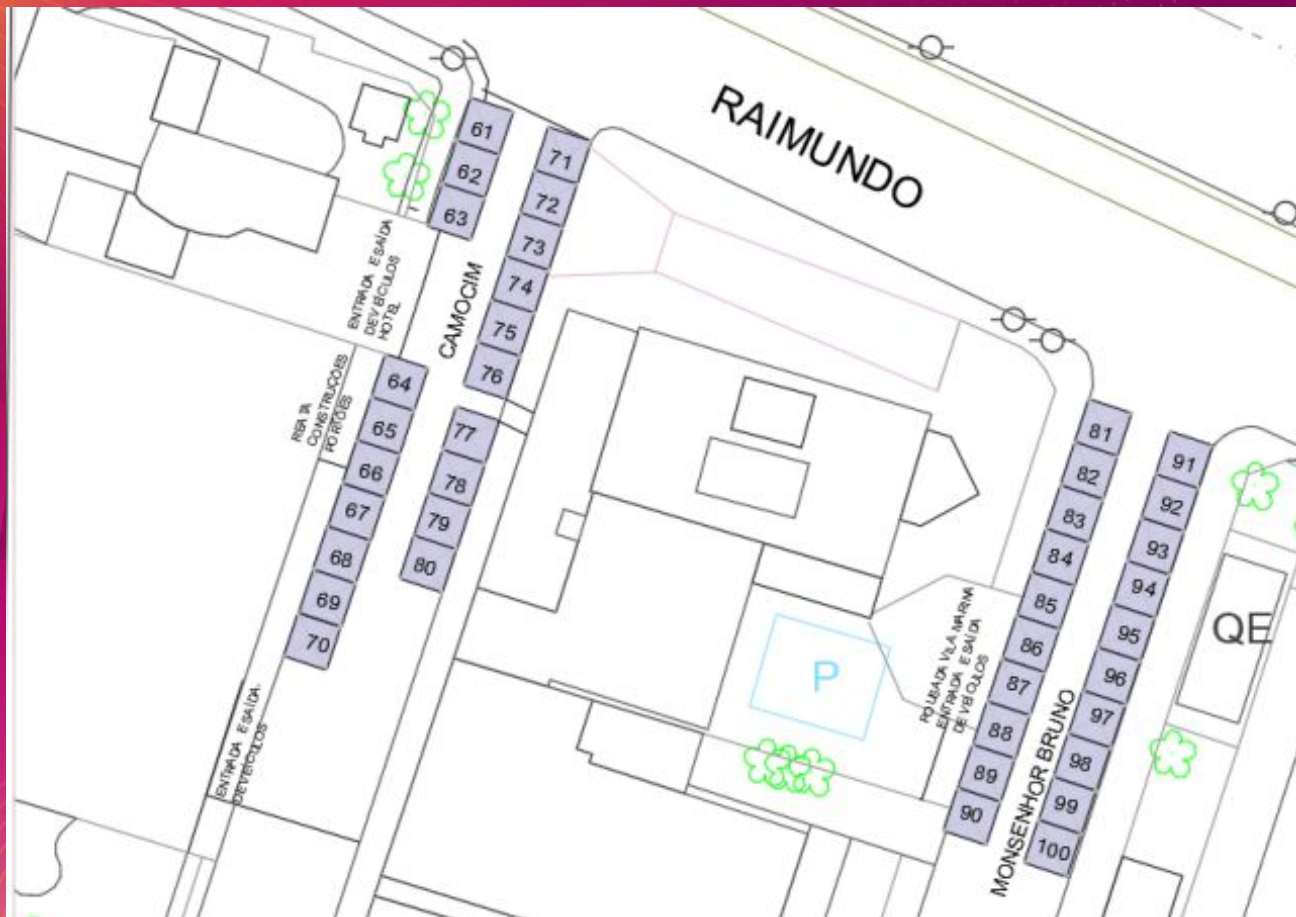

Ordenamento do comércio



FISCALIZAÇÃO



Fiscalização

250 agentes da Agefis atuarão no controle urbano para garantir o ordenamento determinado pelas Secretarias Regionais 2 e 12

Atuação:

- > verificação de materiais, equipamentos e autorizações do comércio ambulante
- > atenção à comercialização irregular de Dispositivos Eletrônicos para Fumar (DEFs) e acessórios destinados ao uso desses equipamentos.

Equipes de fiscalização também estarão posicionadas em bloqueios estratégicos, para manter os logradouros desobstruídos, facilitar o trabalho dos demais órgãos públicos envolvidos e garantir o livre trânsito do público.



Pontos de bloqueio da fiscalização

Os bloqueios serão realizados por fiscais e auxiliares ao longo da área compreendida entre a Rua Francisco Dias Ribeiro e a Rua João Cordeiro.

Bloqueios de maior relevância

(com fiscais, auxiliares e agentes de segurança):

1. Calçadão da Paisagística
2. Esquina da Av. Monsenhor Tabosa com a Avenida Rui Barbosa
3. Esquina da Av. Monsenhor Tabosa com a Avenida Monsenhor Bruno
4. Esquina da Av. Monsenhor Tabosa com a Rua Carlos Vasconcelos
5. Esquina da Av. Monsenhor Tabosa com a Rua Barão de Aracati
6. Esquina da Av. Hist. Raimundo Girão com Rua Antônio Augusto
7. Esquina da Av. Hist. Raimundo Girão com a Rua João Cordeiro
8. Esquina da Rua João Cordeiro com a Avenida Beira-Mar
9. Faixa de areia próxima ao Espigão da João Cordeiro

Outros bloqueios

(com auxiliares):

1. Av. Hist. Raimundo Girão com Rua Francisco Dias Ribeiro
2. Av. Hist. Raimundo Girão com Avenida Rui Barbosa
3. Av. Hist. Raimundo Girão com Rua Monsenhor Bruno
4. Av. Hist. Raimundo Girão com Rua Camocim
5. Av. Hist. Raimundo Girão com Rua Carlos Vasconcelos
6. Av. Hist. Raimundo Girão com Rua Virgílio de Vasconcelos
7. Av. Hist. Raimundo Girão com Rua Barão de Aracati

EQUIPE TOTAL DE FISCALIZAÇÃO

AGEFIS
AGÊNCIA DE FISCALIZAÇÃO DE FORTALEZA



HORÁRIO	CARGA HORÁRIA	COORDENADORES	FISCAIS	FISCAIS AUXILIARES	APOIO ADMINISTRATIVO	MOTORISTA
09h às 15h	06 horas	03 Coordenadores Fiscais	21 Fiscais	35 Auxiliares	2 Apoios	12 motoristas
14h às 20h	06 horas	03 Coordenadores Fiscais	21 Fiscais	35 Auxiliares	2 Apoios	12 motoristas
19h às 03h	08 horas	03 Coordenadores Fiscais	18 Fiscais	35 Auxiliares	2 Apoios	10 motoristas
TOTAL		09 Coordenadores Fiscais	60 Fiscais	105 Auxiliares	06 Apoios	36 motoristas



SUSTENTABILIDADE



Réveillon Sustentável

Operação especial do **Re-ciclo** para coleta seletiva no **Aterro da Praia de Iracema**, com:

- **50** catadores cadastrados
- **Central de Reciclagem**
- Estrutura de **80 m²**, com espaço para recepção, triagem, armazenamento dos recicláveis e caixa para acompanhamento de quantidades recolhidas



Réveillon Sustentável

Expectativa de coletar

DUAS TONELADAS de recicláveis



LIMPEZA



● SERVIÇOS

Lavagem do calçadão e vias principais antes e depois do evento:
31/12/24 e 01/01/2025

Limpeza: 01/01/2025

Início: 7h | **Final:** 17h

Serviços são executados na faixa de areia, calçadão e travessas



- **SETORES**

Setor I: Aterrinho – da Rua Idefonso Albano ao Poço da Draga

Setor II: Aterro – da Rua Idefonso Albano à Av. Rui Barbosa

Setor III: Avenida Beira-Mar – do Mercado dos Peixes à Avenida Rui Barbosa



Aterrinho - da Rua Ildefonso Albano ao Poço da Draga



Aterro – da Rua Ildelfonso Albano à Av. Rui Barbosa



Avenida Beira-Mar – do Mercado dos Peixes à Avenida Rui Barbosa

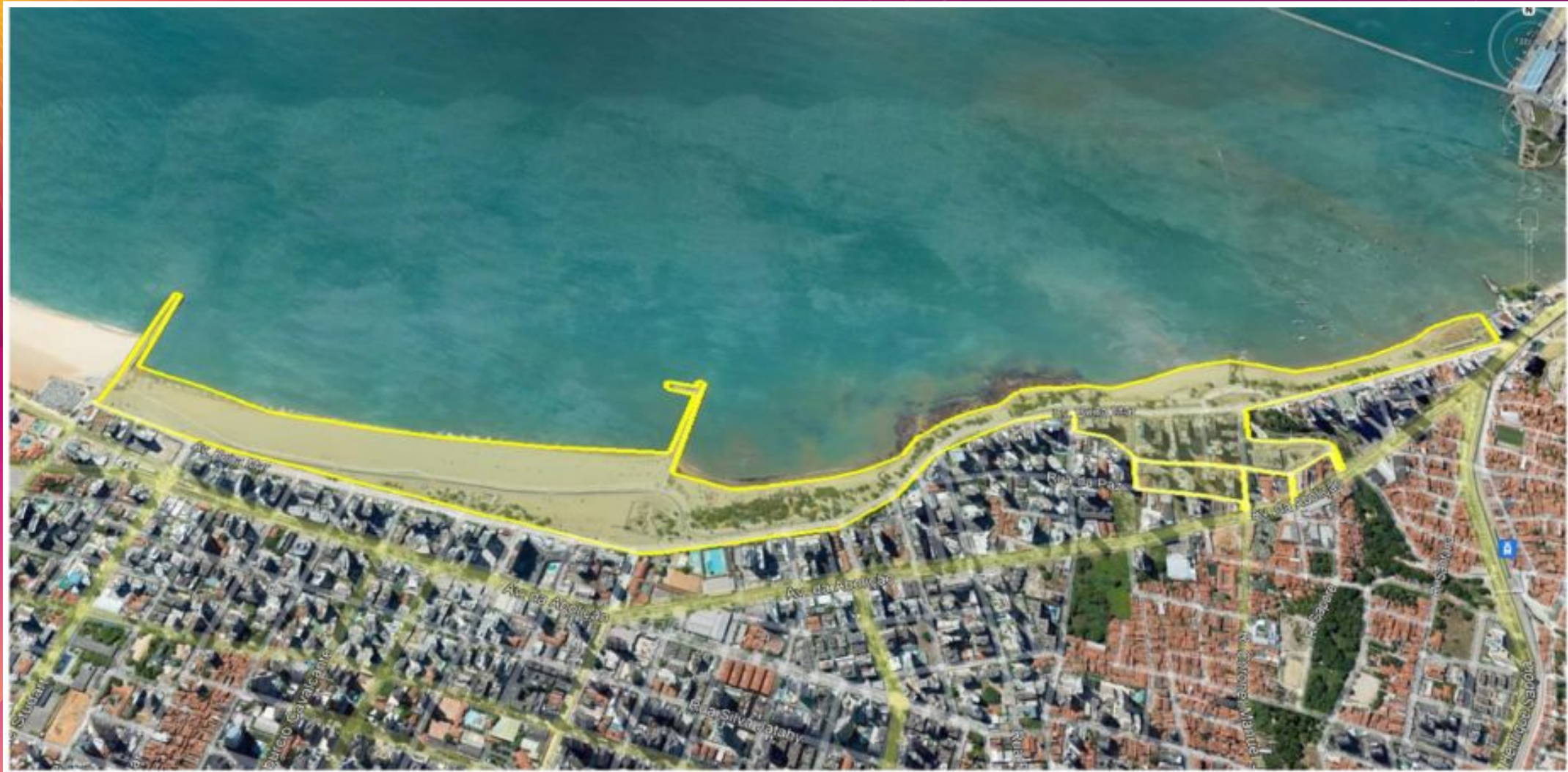

MÃO DE OBRA

Total: 368

Equipe ganhou reforço, em relação ao ano passado, com 24 agentes a mais.

- **Garis: 332**
- Fiscais: 10
- Operadores de equipamentos (motoristas, operadores de máquinas): 20
- Equipe de gestão: 5
- Socorrista: 1



ILUMINAÇÃO PÚBLICA



Iluminação

8 eletricitas

- 2 localizados em ponto fixo na Av. Historiador Raimundo Girão (próximo ao Ideal Clube);
- 3 circulando entre Av. Beira-Mar e Praia de Iracema, assim como nas paradas de ônibus que atendem ao evento;
- 3 de plantão para eventual reforço.



Medidas preventivas:

- Rondas noturnas para a execução de manutenções preventivas nas principais vias de acesso à Avenida Beira Mar;
- Realização de manutenções e reparos em toda a área até a presente data;
- Solicitação de equipe plantonista à Enel, para agir de forma emergencial caso haja necessidade durante o evento.



PROTEÇÃO DE CRIANÇAS E ADOLESCENTES



Programa Ponte de Encontro

Horário de atuação: 18h às 3h

Equipe no evento: coordenador técnico, 10 educadores sociais e motoristas.

Metodologia: os educadores sociais executarão abordagem especializada a crianças e adolescentes em situação de vulnerabilidades identificadas no evento e prestarão suporte aos conselheiros tutelares presentes na ação.

Ao órgão serão encaminhados os casos em que forem identificadas falta, omissão ou abuso dos pais ou responsável, para a aplicação das medidas protetivas pertinentes



Conselho Tutelar

Horário de atuação: 18h às 3h

Equipe no evento: coordenador técnico, 2 conselheiros tutelares, 2 educadores sociais e motorista.

O Conselho Tutelar atuará com duas equipes:

- 1) equipe de plantão (na Casa da Criança e do Adolescente Cearense);
- 2) dupla de conselheiros tutelares presentes no evento.

As demandas que necessitarem de intervenção serão atendidas, inicialmente, no local da ocorrência. Conforme a necessidade, poderão ser encaminhadas para a sede do plantão do Conselho Tutelar, que funcionará como ponto de apoio às ações do evento.

Os conselheiros tutelares contarão com o suporte técnico-administrativo do Núcleo de Apoio aos conselhos tutelares (Funci).

